

# Early Learning **SERIES**

for People Who Care About Young Children

MARCH 2017 WORKSHOP



## Managing Challenging Behaviors

Tuesday, March 28, 2017 / 6:00 - 8:00 PM

**Auditorium of the Racine County  
Office Building in Ives Grove**  
14200 Washington Avenue, Sturtevant

Facilitator: Tina Ginner  
Learning Styles LLC

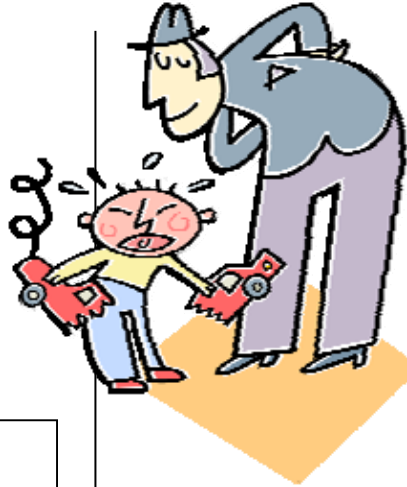

This workshop will help provide skills and strategies to working with challenging behaviors. We will explore how the environment and routine impact behaviors in positive and negative ways. You will leave the workshop being able to assess the current situation and create a plan to manage that challenging behavior.

**Registration Deadline: March 21, 2017**  
(when class capacity is reached, registration will

**Child Care Providers / Preschool Teachers** who need Certificate of Attendance or Registry Credit must register by paying in person or mailing the completed form with a **\$15 check to: Racine County UW-Extension, 209 North Main Street, Burlington, WI 53105.**

Payment is not refundable and must be received by the deadline.

**Parents/grandparents** can participate at no cost, but they must call to register in advance. If you require special accommodations, please notify when registering. Workshop is for adults (no child care provided).

**IMPORTANT:** Participants arriving more than 15 minutes late will not receive Registry Credits nor Certificate of Attendance.



Racine County

209 North Main Street, Burlington, WI 53105

**(262) 767-2929**

Wisconsin Relay 7-1-1 <http://racine.uwex.edu>



### Office hours:

**Monday - Friday**

**8 AM-noon / 12:30-4:30 PM**

University of Wisconsin, U.S. Department of Agriculture and Wisconsin Counties cooperating. UW-Extension provides equal opportunities in employment and programming including Title IX and ADA.

Registration below

Workshop: **Challenging Behaviors**  \$15 Check  \$15 Cash (in person only)

**Tuesday, March 28, 2017 / 6:00 - 8:00 PM** Registration Deadline: **March 21, 2017**

Participant's name

Address

Phone number

E-mail

Name of the agency you work at

Please check this box, if you need English-Spanish interpretation.

# SERIES Aprendizaje Temprano

para Quienes se Preocupan por los Niños Pequeños

TALLER MARZO 2017

2  
Créditos  
Registro

## Cómo Manejar el Comportamiento Inadecuado

Martes, el 28 de marzo 2017 / 6:00 PM - 8:00 PM

**Auditorio del Edificio del Condado  
de Racine en Ives Grove**  
14200 Washington Avenue, Sturtevant

**Facilitadora:**  
Tina Ginner  
Learning Styles LLC



Este taller le ayudará a adquirir destrezas y desarrollar estrategias para manejar el comportamiento inadecuado. Usted entenderá cómo el ambiente y la rutina influyen el comportamiento de manera positiva y negativa. Al finalizar este taller usted será capaz de evaluar la situación actual y crear un plan para manejar el comportamiento inadecuado.

Fecha límite para inscribirse:

**21 de marzo 2017**

(Las inscripciones cesarán cuando la capacidad del salón se haya alcanzado)

**Los Proveedores de Cuidado Infantil / Maestros de Pre-escolar** deben inscribirse pagando en persona o enviando la planilla llena, junto con un cheque o giro postal por **\$15**, a nombre de: **UW-Extension, 209 North Main Street, Burlington, WI 53105**. El pago no es reembolsable y debe ser recibido antes de la fecha límite. Si requiere acomodo especial, por favor notifíquelo al inscribirse. *Taller únicamente para adultos (cuidado de niños no previsto)*. El taller **no tiene costo para los padres/abuelos**, pero deben llamar con anterioridad para inscribirse.

**UW  
Extension**

Racine County

209 North Main Street, Burlington, WI 53105

**(262) 767-2929**

Wisconsin Relay 7-1-1 <http://racine.uwex.edu>



**Horario de Oficina:**

**Lunes - Viernes**

**8 AM- mediodía / 12:30-4:30 PM**

Cooperación de la Universidad de Wisconsin, el Departamento de Agricultura de los EEUU y los Condados de Wisconsin. La Extensión de la Universidad de Wisconsin ofrece iguales oportunidades de empleo y programación incluyendo Título IX y ADA.

Inscripción abajo

Taller: **Comportamiento Inadecuado**  Cheque \$15  Efectivo \$15 (en persona)

**Martes, el 28 de marzo, 2017 / 6:00 - 8:00 PM**

Fecha límite para inscribirse: **21 de marzo, 2017**

Nombre del Participante

Dirección

Número de Teléfono

Correo Electrónico

Nombre de la Agencia para la cual trabaja

Por favor marque esta casilla si requiere interpretación Inglés-Español.