

Early Learning SERIES

for People Who Care About Young Children

FEBRUARY 2012 WORKSHOP

2
Registry
Credits

Managing Challenging Behaviors Wednesday, FEBRUARY 22 / 6:00 - 8:00 PM

**Auditorium of the Racine County
Office Building in Ives Grove**
14200 Washington Ave., Sturtevant

Facilitator:
Tina Ginner
Learning Styles LLC

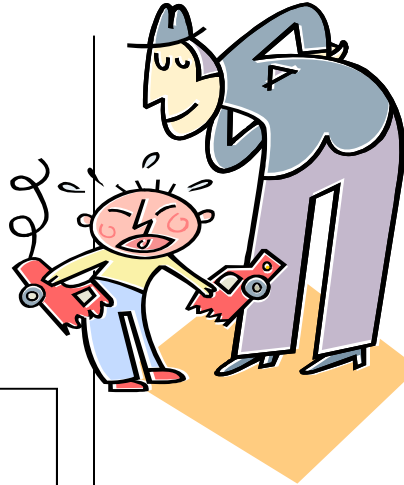

This workshop will help provide skills and strategies to working with challenging behaviors. We will explore how the environment and routine impact behaviors in positive and negative ways. You will leave the workshop being able to assess the current situation and create a plan to manage that challenging behavior.

Registration Deadline: February 15
(when class capacity is reached, registration will close)

Child Care Providers / Preschool Teachers must register by paying in person or mailing the completed form with a **\$10** check or money order to: **UW-Extension 209 North Main Street, Burlington, WI 53105**. Payment is not refundable and must be received by the deadline. If you require special accommodations, please notify when registering. *Workshop is for adults (no child care provided).* **Parents/grandparents can participate at no cost**, but must call to register in advance.

**UW
Extension**
Cooperative Extension

209 North Main Street, Burlington, WI 53105
(262) 767-2929
Toll Free (800) 522-6240 Ext.3
Wisconsin Relay 7-1-1 <http://racine.uwex.edu>



Office hours:
Monday - Friday
8 AM-noon / 12:30-4:30 PM

University of Wisconsin, U.S. Department of Agriculture and Wisconsin Counties cooperating. UW-Extension provides equal opportunities in employment and programming including Title IX and ADA.

----- Registration below -----

Workshop: **Challenging Behaviors** \$10 Money order \$10 Check \$10 Cash (in person only)
Wednesday, FEBRUARY 22 / 6:00 - 8:00 PM Registration Deadline: **February 15, 2012**

Participant's name _____

Address _____

Phone number _____

E-mail _____

Name of the agency you work at _____

Please check this box, if you need Spanish interpretation.

SERIES Aprendizaje Temprano

para Quienes les Importan los Niños Pequeños

TALLER FEBRERO 2012

2
Creditos
Registro

Cómo Manejar el Comportamiento Inadecuado Miércoles, 22 de FEBRERO / 6:00 AM - 8:00 PM

Auditorio del Edificio del Condado de Racine en Ives Grove

14200 Washington Ave., Sturtevant

Facilitadora:

Tina Ginner
Learning Styles LLC

Fecha límite para inscribirse: **15 de Febrero** (Las inscripciones cesarán, cuando la capacidad del salón se haya alcanzado)

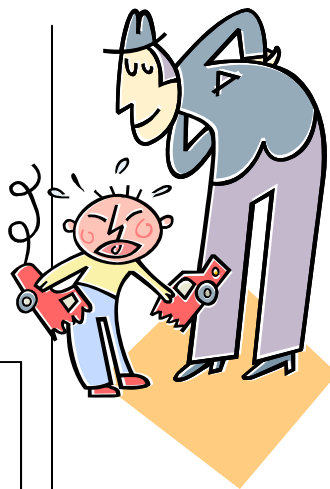

Este taller le ayudará a adquirir destrezas y desarrollar estrategias para manejar el comportamiento inadecuado. Usted entenderá cómo el ambiente y la rutina influyen el comportamiento de manera positiva y negativa. Al finalizar este taller usted será capaz de evaluar la situación actual y crear un plan para manejar el comportamiento inadecuado.

Los Proveedores de Cuidado Infantil / Maestros de Pre-escolar deben inscribirse pagando en persona o enviando la planilla llena, junto con un cheque o un giro postal por **\$10**, a nombre de: **UW-Extension 209 North Main Street, Burlington, WI 53105**. El pago no es reembolsable y debe ser recibido antes de la fecha límite. Si requiere acomodo especial, por favor notifíquelo al inscribirse. *Taller únicamente para adultos (cuidado de niños no previsto)*. El taller **no tiene costo para los padres/abuelos**, pero deben llamar con anterioridad para inscribirse.

LW
Extension
Cooperative Extension

209 North Main Street, Burlington, WI 53105
(262) 767-2929
Toll Free (800) 522-6240 Ext.3
Wisconsin Relay 7-1-1 <http://racine.uwex.edu>



Horario de Oficina:

Lunes - Viernes

8 AM-mediódía/12:30-4:30 PM

Cooperación de la Universidad de Wisconsin, el Departamento de Agricultura de los EEUU y los Condados de Wisconsin. La Extensión de la Universidad de Wisconsin ofrece iguales oportunidades de empleo y programación incluyendo Título IX y ADA.

----- Inscripción abajo -----

Taller: Comportamiento Inadecuado Giro postal \$10 Cheque \$10 Efectivo \$10 (en persona)

Miércoles, 22 de FEBRERO, 6:00 - 9:00 PM Fecha límite para inscribirse: **15 de Febrero de 2012**

Nombre del Participante

Dirección

Número de Teléfono

Correo Electrónico

Nombre de la Agencia para la cual trabaja

Por favor marque esta casilla si requiere interpretación en Español.